COMUNICHIAMO

COMUNITA' PASTORALE SAN GIOVANNI PAOLO II°
Parrocchia Visitazione di Maria Vergine in Pero
Parrocchia Santi Filippo e Giacomo in Cerchiate di Pero

Don Andrea: tel. 0238100085 int.1 - mail: donandrea75@gmail.com
Don Simone: cell. 3337609232 - mail: simoteseo@gmail.com
Sito Web: https://www.chiesadiperocerchiate.it

Anno 14 n° 01 **7 Gennaio 2024**

Come incontrare Gesù nella nostra vita

È necessaria la conoscenza
Innanzitutto è necessaria la conoscenza umana, laica diciamo. I magi non erano credenti, non erano religiosi, erano innanzitutto studiosi, astrologi. La scienza gli serve per accorgersi che è spuntata una nuova stella, segno di un evento importante, che per loro deve essere la nascita di un re. Ma è necessaria anche la conoscenza religiosa, come quella che hanno i capi dei sacerdoti e gli scribi, a cui si rivolge Erode per capire dove potrebbe essere nato questo re.
Eppure la conoscenza alla fine non basta. Non basta quella umana ai magi: sanno che è accaduto qualcosa di importante, sanno che si tratta di una nascita, ma non sanno di chi si tratta, e non sanno nemmeno dove andare per trovarlo. E nemmeno la sapienza religiosa basta, perché quei sapienti, che sanno indicare Betlemme come il luogo di nascita del Messa, non lo incontreranno.
La conoscenza umana ci può mettere in contatto con il trascendente, perché ci fa capire che c'è qualcosa che va oltre ciò che vediamo e sperimentiamo, che deve esserci qualcuno che ha creato il mondo meraviglioso in cui viviamo. Anche la conoscenza religiosa ci aiuta tanto: possiamo essere affascinati dagli studi biblici, da quelli teologici, che ci fanno capire e approfondire quello che abbiamo imparato al catechismo da bambini. Ma non è detto che tutte queste conoscenze alla fine ci facciano incontrare con Dio, ce lo facciano sperimentare.

È necessaria la decisione
Quello che fa la differenza per i magi, che sapevano molte meno cose dei sacerdoti e degli scribi, è che loro hanno già deciso di incontrare quel bambino, di trovarlo.

Si sono messi in viaggio dalla loro terra di Oriente, e non si sono fermati fino a che non sono arrivati a Betlemme. I sacerdoti e gli scribi invece non si sono mossi.
Ma anche la scelta di partire, la decisione di trovare quel bambino non bastano. I Magi hanno compiuto anche scelte sbagliate o almeno pericolose, come quella di rivolgersi proprio a Erode per avere informazioni. E comunque, pur essendo decisi a trovare il bambino, non l'avrebbero trovato se non fosse riapparsa la stella, per precederli e accompagnarli fino al luogo dove si trovava Gesù.
È importante desiderare incontrare Gesù, volerlo davvero, non solo come un desiderio tra tanti, che in fondo non ci importa se si realizzerà veramente, ma come la cosa più importante, quello che più ci sta a cuore. Per cui non ci arrendiamo di fronte alle difficoltà che incontriamo, che sia quella di trovare il tempo, quella di concentrarci nella preghiera, quella di trovare il modo giusto, l'atmosfera giusta. Ma anche questo può non bastare, perché la preghiera non è frutto dei nostri sforzi, ma è dono di Dio, come quella stella che suscita nei Magi una gioia grandissima.

È necessario adorare
E allora che cosa davvero fa la differenza? Forse quello che davvero conta è quanto i Magi dicono fin dall'inizio, una parola quasi sembra secondaria: "siamo venuti per adorarlo". Non sono venuti per semplice curiosità, per conoscere l'identità del nuovo re che è nato, per vederlo di persona. Non sono venuti nemmeno per chiedere qualcosa a quel re, per ingraziarselo. Sono venuti invece per adorarlo, per guardarlo con affetto, con amore, esprimendo la loro devozione, la loro sottomissione.
E infatti quando arrivano non chiedono nulla, né a lui né a sua madre, non hanno nemmeno niente da dire, da raccontare. C'è solo silenzio, e il loro gesto di prostrarsi e di adorare. E con i loro doni dicono che hanno capito cha non è solo un re, ma anche Dio, e un Dio umile, un Dio buono, che non fa paura, che non chiede obbedienza ma amore.
Quante parole nella nostra preghiera, preghiere che recitiamo ma anche parole che escono spontaneamente. Ma quante parole anche che ascoltiamo, che leggiamo. Eppure a un certo punto bisogna fare silenzio, inginocchiarsi e adorare. A un certo punto non servono più le parole, serve solo guardare il Signore, stare con lui, in sua compagnia. E offrire a lui ciò che di più caro abbiamo, cioè noi stessi, la nostra vita. Facciamolo volentieri, regaliamo il nostro tempo e il nostro affetto al Signore, come i magi donarono oro, incenso e mirra, e sarà Lui a farci il dono più grande e più prezioso di tutti: la sua presenza, la sua stessa amicizia.

Don Andrea, vostro parroco
(dall'omelia dell'Epifania 2024)

Appuntamenti della Settimana

Domenica 7 gennaio Battesimo del Signore
ss. Messe secondo l'orario festivo (no messe vigiliari)
Ore 10.00 s. Messa con la presenza delle famiglie dei battezzati 2023 *(chiesa Pero)*
Ore 17.15 Incontro gruppo famiglie *(oratorio Pero)*

Giovedì 11 gennaio
Ore 21.00 "Venite in disparte" - Lectio divina e adorazione eucaristica *(chiesa Cerchiate)*

Domenica 14 gennaio
Ore 11.00 s. Messa con i battesimi *(chiesa Cerchiate)*
Ore 15.00 Pomeriggio insieme IC3 (IV elem.) - giochi per i bambini e incontro per i genitori *(oratorio Cerchiate)*

Dati dalle anagrafi parrocchiali

	2023	2022	2021	2020	2019	2018	2017
PERO							
Battesimi	21	16	36	18	35	31	44
Istruttorie matrimoniali	12	3	9	4*	16	15	7
Matrimoni	3	0	0	2	1	3	5
Funerali	60	71	88	87	73	74	62
Prime comunioni	0	44	42	42	46	55	53
Cresime	37	24	72	0	102	65	55
CERCHIATE							
Battesimi	15	17	16	22	14	24	23
Istruttorie matrimoniali	1	7	5	3	3	6	8
Matrimoni	0	5	2	3	3	3	1
Funerali	27	26	42	38	27	33	24
Prime comunioni	0	14	19	18	12	16	29
Cresime	16	17	18	19	20	21	22

DAL 23 GENNAIO AL 5 MARZO 2024

IN COPPIA CON DIO

Itinerario in preparazione al Matrimonio Cristiano

Tutte le coppie che hanno in vista il Sacramento del Matrimonio o anche solo volessero valutarne la possibilità possono contattare Don Andrea:
Telefonando allo 02/38100085 int.1 (in caso di mancata risposta lasciare alla segreteria telefonica nome e numero di telefono)
Venendo direttamente nel suo studio (p.za Visitazione 1) da lunedì al venerdì dalle 17.30 alle 19.30.

GLI INCONTRI SI TERRANNO TUTTI I MARTEDI' ALLE 21.00 PRESSO LA SALA "CARLO MARIA MARTINI" A PERO (Ingresso da piazza Visitazione)

Martedì 23 gennaio
Martedì 30 gennaio
Martedì 6 febbraio
Martedì 13 febbraio
Martedì 20 febbraio
Martedì 27 febbraio
Martedì 5 marzo

Sabato 9 Marzo alle ore 18.00 S. Messa (Cerchiate), seguirà cena.

UNA FAMIGLIA DI FAMIGLIE

A cura della pastorale famiglia

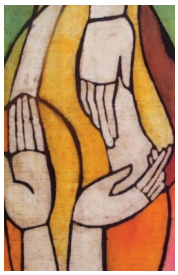

DOMENICA 7 GENNAIO ORE 17,15
In oratorio a Pero

Terzo incontro
LA "RELAZIONE" In cammino Con Gesù

Dopo l'incontro, per chi desidera, cena condivisa.